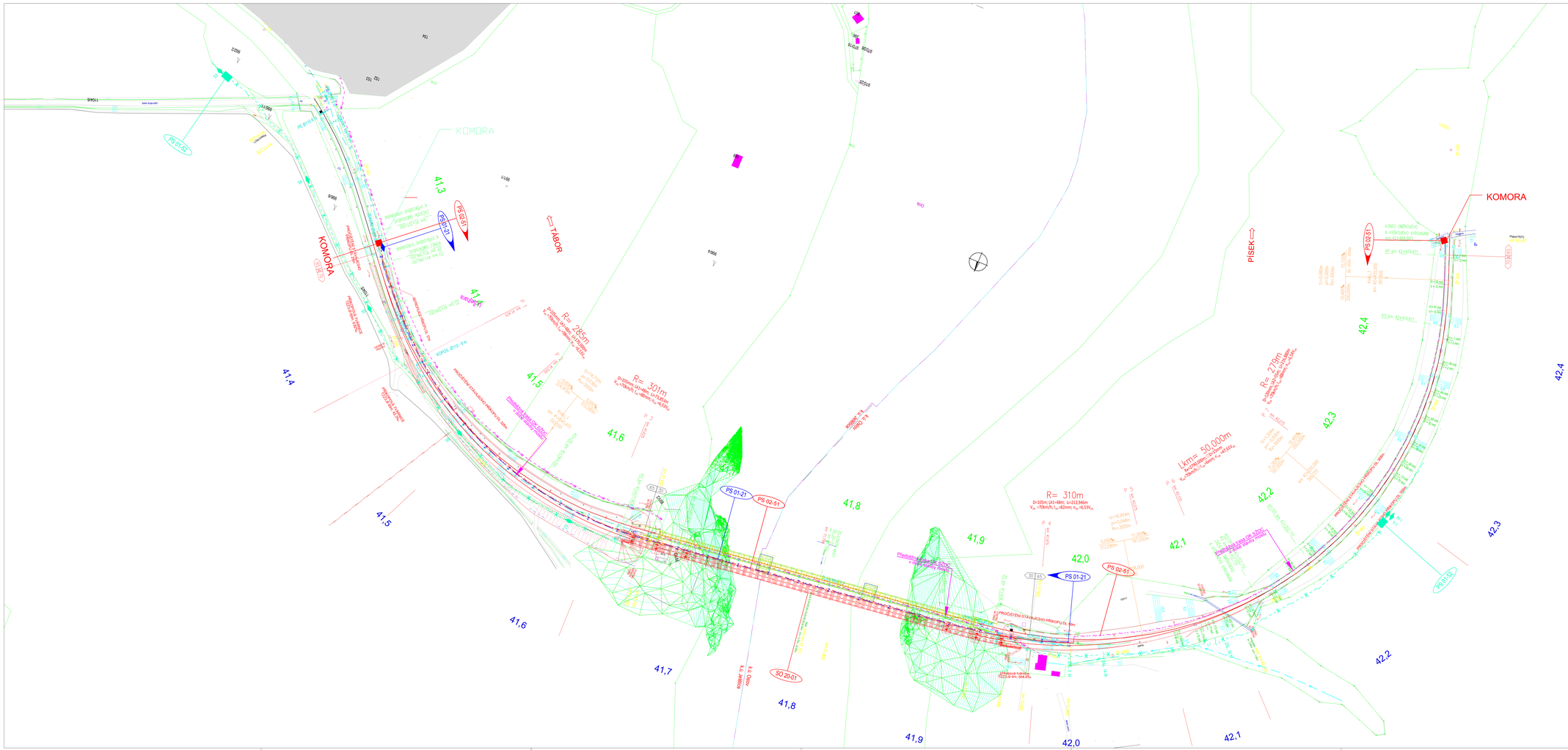

ČÁST D.1.1

VÝŠKOVÝ SYSTÉM Bpv

SOUŘADNICOVÝ SYSTÉM S-JTSK

Číslo změny:	Obsah změny:	Datum změny:
00	-	-
01	-	-
02	-	-

Objednatel:
SPRÁVA ŽELEZNIČNÍ DOPRAVNÍ CESTY

Správa železniční dopravní cesty, s.o.
Dlažděná 1003/7, 110 00 Praha 1

Stavební správa západ
Sokolovská 278/1955, 190 00 Praha 9

Generální projektant:
SUDOP PRAHA

SUDOP PRAHA a.s.
Olšanská 1a, 130 00 Praha 3
tel.: +420 267 094 111
fax: +420 224 230 316
e-mail: praha@sudop.cz

Hlavní inženýr projektu:
ING. MARTIN VLASÁK

Garant profese:
-

Středisko:
SUDOP PRAHA a.s., STŘEDISKO - MOSTŮ

Vedoucí střediska:	Odpovědný projektant SO:	Vypracoval:	Kontroloval:
ING. DANA WANGLER	ING. VLADIMÍR HADRABA	ING. VLADIMÍR HADRABA	ING. JIŘÍ ŠTOLBA

Název akce:
REKONSTRUKCE MOSTU V KM 41,791
TRATI TÁBOR - PÍSEK

Číslo smlouvy: 17 186 209

Projektový stupeň: DUSP+PDPS

Část:
ŽELEZNIČNÍ ZABEZPEČOVACÍ ZAŘÍZENÍ

Datum: 10/2019

Číslo části: D.1.1

PS 01-21 ÚPRAVY TRAŤOVÉHO ZABEZPEČOVACÍHO ZAŘÍZENÍ

Název přílohy:
SITUACE

Měřítko: 1:1000

Počet formátů: 14x A4

Číslo přílohy: 2

DOKUMENT JE UŽIVATELNÝ VÝLOŽNÍ PŘÍLOŽNÍ SMLOUVY O DÍLO. ZÁKON JEHO ČÁSTÍ NENÍLŽE SPTI DLE ZÁKONA O ÚTVORU DL. KOPIROVÁNÍ NEBO JINÉ ZPŘÍSTĚPNÍ NEJSOUŘADNÍ SUDOP PRAHA a.s.